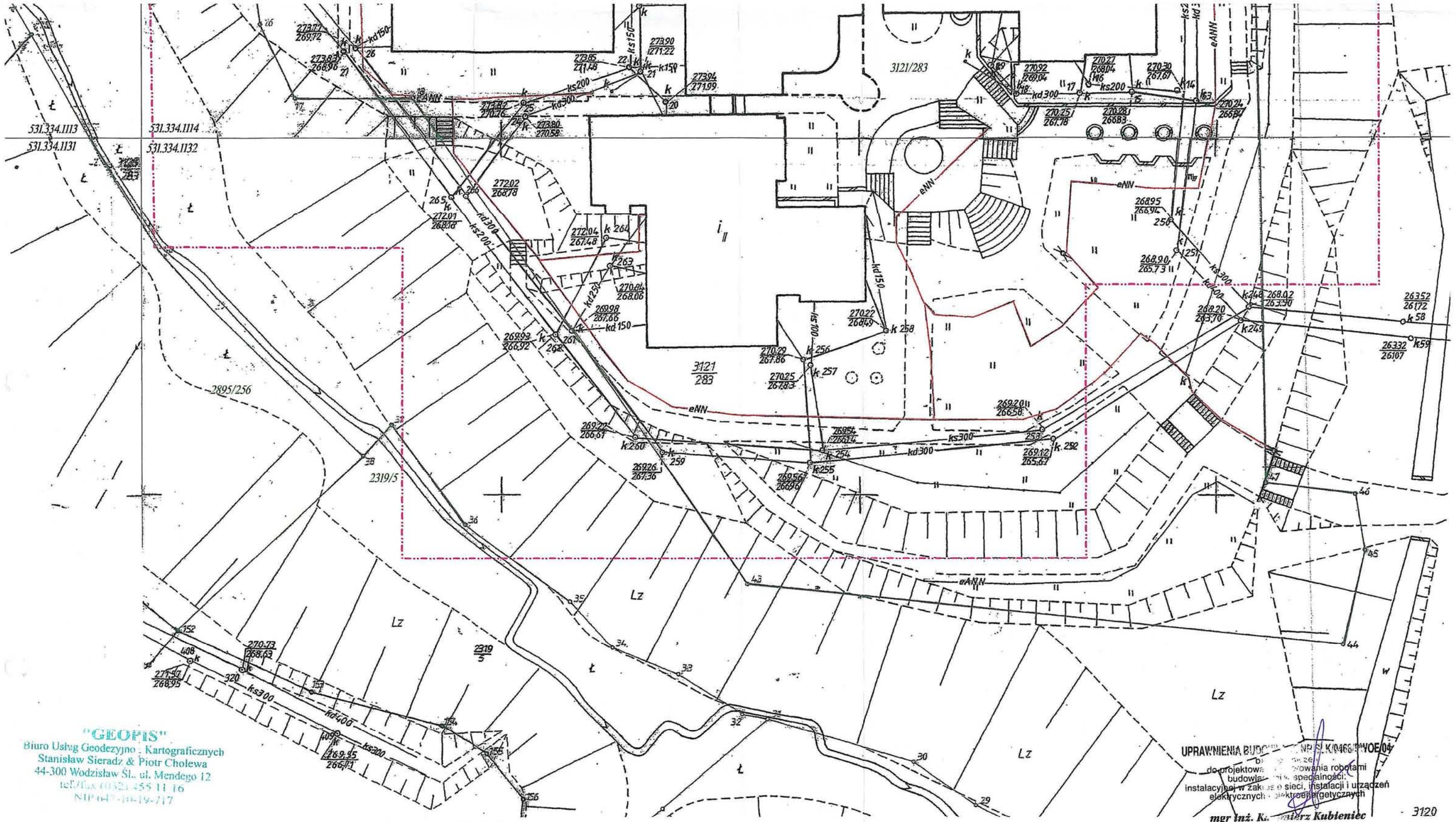

"GEOPIS"
Biuro Usług Geodezyjno - Kartograficznych
Stanisław Sieradz & Piotr Cholewa
44-300 Wodzisław Śl., ul. Mendego 12
tel./fax (032) 455 11 16
NIP 647-10-19-717

UPRAWNIENIA BUDOWLANE NR ŚL.K/0466/PWOE/04
do projektowania bez ograniczenia robotami budowlanymi w specjalności: instalacyjnej w zakresie sieci, instalacji i urządzeń elektrycznych i elektroenergetycznych
mgr inż. Kazimierz Kubieniec

Wodzisław Śl. dn. ***28.04. 2009r.***
zlec. ***041/ 2009***

mgr inż. Piotr Cholewa
Geodeta uprawniony
św. MGPiB nr 11140

Stwierdzono brak projektów ZUDP zatwierdzonych przez Starostę Powiatowego w Wodzisławiu Śl. w ostatnich trzech latach.

Starostwo Powiatowe w Wodzisławiu Śląskim
Wydział Geodezji
Powiatowy Ośrodek Dokumentacji Geodezyjnej i Kartograficznej
W obszarze oznaczonym linią ..... dokonano aktualizacji treści mapy zasadniczej. Dokumenty z pomiaru uzupełniającego przyjęto do zasobu powiatowego w dniu 05 MAJ 2009 i zaewidencjonowano pod nr 754-190/09
Niniejsza mapa może służyć do celów projektowych. Projektowane obiekty budowlane wymagające pozwolenia na budowę podlegają wytyczeniu i inwentaryzacji powykonawczej przez jednostki uprawnione do wykonywania prac geodezyjnych.
05 MAJ 2009 (data)
(imię i nazwisko, podpis, stanowisko służbowe osoby upoważnionej)
Z-CA STAROSTY
Grzegorz Radecki
Powiatowego Ośrodka Dokumentacji Geodezyjnej i Kartograficznej w Wodzisławiu Śl.

LEGENDA:

1- projektowane schody ewakuacyjne w miejscu wyburzanych schodów ewakuacyjnych

2- istn. schody ewakuacyjne do wyburzenia

3- kabel do likwidacji

4- proj. kabel

tytuł projektu: PRZEBUDOWA ZEWNĘTRZNYCH SCHODÓW EWAKUACYJNYCH PRZY SEGMECIE NR 5 BUDYNKU ZESPOŁU SZKÓŁ NR 3 W WODZISŁAWIU ŚLĄSKIM PRZY UL. MIESZKA 10	inwestor: Gmina Miasto Wodzisław Śl. ul. Bogumińska 4 44-300 Wodzisław Śląski
stadium: projekt arch-bud	lokalizacja: Wodzisław Śląski, ul. Mieszka 10, dz. nr 3121/283
branża: architektura i konstrukcja	temat rysunku: PROJEKT ZAGOSPODAROWANIA TERENU
PRACOWNIA PROJEKTOWA mgr inż.arch. Bernard Łopacz ul. Środkowa 5, 47-400 Racibórz ARCHIDOM	opracowanie: mgr inż. Piotr Szlufcik; rysunek nr: Z-1
projektant: mgr inż. arch Bernard Łopacz nr 171/91/OP ARCHITEKT Bernard Łopacz upr. bud. nr 171/91/Op	data opracowania: październik 2010; skala: 1:500