ZBIORNIK ŚCIEKÓW
3-KOMOROWY 1:50

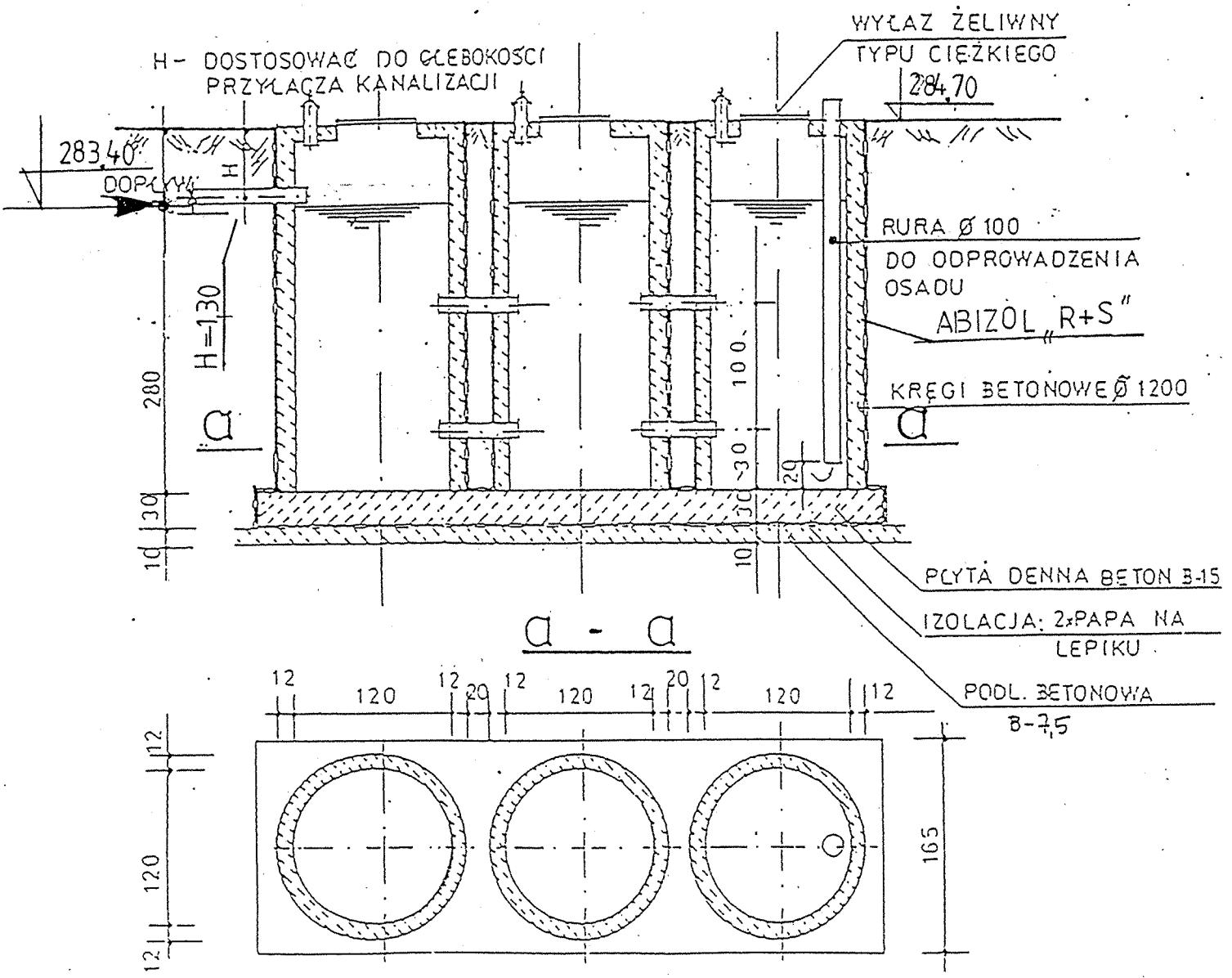

$V = 9{,}6\ m^3$

OBIEKT: BUDOWA BUDYNKU ZAPLECZA BOISKA SPORTOWEGO WODZISŁAW ŚL. UL. JASTRZĘBSKA	
TEMAT OSADNIK ŚCIEKÓW	SKALA:
PROJEKTOWAŁ: inż. Ł. ŁUKOSZEK	RYS.NR 3